



TACKLE INFORMATION Vol.83

最新の釣り具情報をお届けする

Dec.26,2004

Import and Exporter Sasano Corporation

〒335-0004 埼玉県蕨市中央4-1-3 TEL.048-431-8855/FAX.048-444-8734
http://www.sasanojly.com shop@sasanojly.com



キャリントン・ロッドが大幅にモデル増やしました

アメリカ最高のグラファイト・ロッド・デザイナーと言われた故・ラスピークがデザインしたロッド(のキャリントンのみ)として有名なキャリントン。そのアクションは幻のラスピークの再現と言われている。

キャリントン・シリーズのロッドの種類：アクションと素材の違いから下記4モデルがあります。

ハイ・モジュール・グラファイト素材製のキャリントン(ブルー)

スタンダード・モジュール・グラファイト素材のハイランダー・シリーズ(グリーン)

スタンダード・モジュール・グラファイト徳用モデル・ハイランダー・シリーズ(ブルー)

デリケートなアクションで人気の高い当店オリジナルのブルッキー(ブルー)

当店の完成品ロッドはすべてカスタム・メイド、ご自分だけの一本です

価格表にロッドと書かれたキャリントンの完成品は当店のカスタム・メイド、お客様の好みに合わせてシート、グリップ等を自由に交換することもできます。キットはグリップとシートが接着されたモデルで、スレッドで付属のガイドを巻きとめてその部分を塗装するだけで完成できる簡便なブランク・キットです。最もポピュラーな組み合わせの、キットとロッドに取り付けてあるシート等の形状は価格表中、価格の後ろに記号で表示してありますが、改良等の為に予告無く変更される場合も有ります。

又ご希望により仕様を変更した場合は通常モデルとの価格差を増減させていただきます。ありきたりの仕上がりに飽きた方にもきっとご満足いただけます。布ケースは価格に含まれていますが、アルミケースは別売になります。

キャリントン・ロッド

品名	長さ	調子	クランク	シート	グリップ	価格	価格	価格	価格	価格	価格	価格
Highlander												
Light Train & Past ran												
HR 07-2	9'0"	2	2	0	0	¥10,800	¥13,200	¥16,800	¥21,600	¥28,800	¥38,400	5.0
HR 07-3	9'0"	2	2	0	0	¥10,800	¥11,745	¥13,200	¥15,000	¥17,100	¥20,160	5.0
HR 07-4	9'0"	2	2	0	0	¥11,700	¥15,300	¥19,500	¥25,200	¥33,600	¥45,360	5.0
HR 07-5	9'0"	2	2	0	0	¥10,800	¥11,745	¥13,200	¥15,000	¥17,100	¥20,160	5.0
HR 07-6	9'0"	2	2	0	0	¥11,700	¥15,300	¥19,500	¥25,200	¥33,600	¥45,360	5.0
HR 07-7	9'0"	2	2	0	0	¥11,700	¥15,300	¥19,500	¥25,200	¥33,600	¥45,360	5.0
HR 07-8	9'0"	2	2	0	0	¥11,700	¥15,300	¥19,500	¥25,200	¥33,600	¥45,360	5.0
HR 07-9	9'0"	2	2	0	0	¥11,700	¥15,300	¥19,500	¥25,200	¥33,600	¥45,360	5.0
HR 07-10	9'0"	2	2	0	0	¥11,700	¥15,300	¥19,500	¥25,200	¥33,600	¥45,360	5.0
HR 07-11	9'0"	2	2	0	0	¥11,700	¥15,300	¥19,500	¥25,200	¥33,600	¥45,360	5.0
HR 07-12	9'0"	2	2	0	0	¥11,700	¥15,300	¥19,500	¥25,200	¥33,600	¥45,360	5.0
HR 07-13	9'0"	2	2	0	0	¥11,700	¥15,300	¥19,500	¥25,200	¥33,600	¥45,360	5.0
HR 07-14	9'0"	2	2	0	0	¥11,700	¥15,300	¥19,500	¥25,200	¥33,600	¥45,360	5.0
HR 07-15	9'0"	2	2	0	0	¥11,700	¥15,300	¥19,500	¥25,200	¥33,600	¥45,360	5.0
HR 07-16	9'0"	2	2	0	0	¥11,700	¥15,300	¥19,500	¥25,200	¥33,600	¥45,360	5.0
HR 07-17	9'0"	2	2	0	0	¥11,700	¥15,300	¥19,500	¥25,200	¥33,600	¥45,360	5.0
HR 07-18	9'0"	2	2	0	0	¥11,700	¥15,300	¥19,500	¥25,200	¥33,600	¥45,360	5.0
HR 07-19	9'0"	2	2	0	0	¥11,700	¥15,300	¥19,500	¥25,200	¥33,600	¥45,360	5.0
HR 07-20	9'0"	2	2	0	0	¥11,700	¥15,300	¥19,500	¥25,200	¥33,600	¥45,360	5.0
HR 07-21	9'0"	2	2	0	0	¥11,700	¥15,300	¥19,500	¥25,200	¥33,600	¥45,360	5.0
HR 07-22	9'0"	2	2	0	0	¥11,700	¥15,300	¥19,500	¥25,200	¥33,600	¥45,360	5.0
HR 07-23	9'0"	2	2	0	0	¥11,700	¥15,300	¥19,500	¥25,200	¥33,600	¥45,360	5.0
HR 07-24	9'0"	2	2	0	0	¥11,700	¥15,300	¥19,500	¥25,200	¥33,600	¥45,360	5.0
HR 07-25	9'0"	2	2	0	0	¥11,700	¥15,300	¥19,500	¥25,200	¥33,600	¥45,360	5.0
HR 07-26	9'0"	2	2	0	0	¥11,700	¥15,300	¥19,500	¥25,200	¥33,600	¥45,360	5.0
HR 07-27	9'0"	2	2	0	0	¥11,700	¥15,300	¥19,500	¥25,200	¥33,600	¥45,360	5.0
HR 07-28	9'0"	2	2	0	0	¥11,700	¥15,300	¥19,500	¥25,200	¥33,600	¥45,360	5.0
HR 07-29	9'0"	2	2	0	0	¥11,700	¥15,300	¥19,500	¥25,200	¥33,600	¥45,360	5.0
HR 07-30	9'0"	2	2	0	0	¥11,700	¥15,300	¥19,500	¥25,200	¥33,600	¥45,360	5.0
HR 07-31	9'0"	2	2	0	0	¥11,700	¥15,300	¥19,500	¥25,200	¥33,600	¥45,360	5.0
HR 07-32	9'0"	2	2	0	0	¥11,700	¥15,300	¥19,500	¥25,200	¥33,600	¥45,360	5.0
HR 07-33	9'0"	2	2	0	0	¥11,700	¥15,300	¥19,500	¥25,200	¥33,600	¥45,360	5.0
HR 07-34	9'0"	2	2	0	0	¥11,700	¥15,300	¥19,500	¥25,200	¥33,600	¥45,360	5.0
HR 07-35	9'0"	2	2	0	0	¥11,700	¥15,300	¥19,500	¥25,200	¥33,600	¥45,360	5.0
HR 07-36	9'0"	2	2	0	0	¥11,700	¥15,300	¥19,500	¥25,200	¥33,600	¥45,360	5.0
HR 07-37	9'0"	2	2	0	0	¥11,700	¥15,300	¥19,500	¥25,200	¥33,600	¥45,360	5.0
HR 07-38	9'0"	2	2	0	0	¥11,700	¥15,300	¥19,500	¥25,200	¥33,600	¥45,360	5.0
HR 07-39	9'0"	2	2	0	0	¥11,700	¥15,300	¥19,500	¥25,200	¥33,600	¥45,360	5.0
HR 07-40	9'0"	2	2	0	0	¥11,700	¥15,300	¥19,500	¥25,200	¥33,600	¥45,360	5.0
HR 07-41	9'0"	2	2	0	0	¥11,700	¥15,300	¥19,500	¥25,200	¥33,600	¥45,360	5.0
HR 07-42	9'0"	2	2	0	0	¥11,700	¥15,300	¥19,500	¥25,200	¥33,600	¥45,360	5.0
HR 07-43	9'0"	2	2	0	0	¥11,700	¥15,300	¥19,500	¥25,200	¥33,600	¥45,360	5.0
HR 07-44	9'0"	2	2	0	0	¥11,700	¥15,300	¥19,500	¥25,200	¥33,600	¥45,360	5.0
HR 07-45	9'0"	2	2	0	0	¥11,700	¥15,300	¥19,500	¥25,200	¥33,600	¥45,360	5.0
HR 07-46	9'0"	2	2	0	0	¥11,700	¥15,300	¥19,500	¥25,200	¥33,600	¥45,360	5.0
HR 07-47	9'0"	2	2	0	0	¥11,700	¥15,300	¥19,500	¥25,200	¥33,600	¥45,360	5.0
HR 07-48	9'0"	2	2	0	0	¥11,700	¥15,300	¥19,500	¥25,200	¥33,600	¥45,360	5.0
HR 07-49	9'0"	2	2	0	0	¥11,700	¥15,300	¥19,500	¥25,200	¥33,600	¥45,360	5.0
HR 07-50	9'0"	2	2	0	0	¥11,700	¥15,300	¥19,500	¥25,200	¥33,600	¥45,360	5.0
HR 07-51	9'0"	2	2	0	0	¥11,700	¥15,300	¥19,500	¥25,200	¥33,600	¥45,360	5.0
HR 07-52	9'0"	2	2	0	0	¥11,700	¥15,300	¥19,500	¥25,200	¥33,600	¥45,360	5.0
HR 07-53	9'0"	2	2	0	0	¥11,700	¥15,300	¥19,500	¥25,200	¥33,600	¥45,360	5.0
HR 07-54	9'0"	2	2	0	0	¥11,700	¥15,300	¥19,500	¥25,200	¥33,600	¥45,360	5.0
HR 07-55	9'0"	2	2	0	0	¥11,700	¥15,300	¥19,500	¥25,200	¥33,600	¥45,360	5.0
HR 07-56	9'0"	2	2	0	0	¥11,700	¥15,300	¥19,500	¥25,200	¥33,600	¥45,360	5.0
HR 07-57	9'0"	2	2	0	0	¥11,700	¥15,300	¥19,500	¥25,200	¥33,600	¥45,360	5.0
HR 07-58	9'0"	2	2	0	0	¥11,700	¥15,300	¥19,500	¥25,200	¥33,600	¥45,360	5.0
HR 07-59	9'0"	2	2	0	0	¥11,700	¥15,300	¥19,500	¥25,200	¥33,600	¥45,360	5.0
HR 07-60	9'0"	2	2	0	0	¥11,700	¥15,300	¥19,500	¥25,200	¥33,600	¥45,360	5.0
HR 07-61	9'0"	2	2	0	0	¥11,700	¥15,300	¥19,500	¥25,200	¥33,600	¥45,360	5.0
HR 07-62	9'0"	2	2	0	0	¥11,700	¥15,300	¥19,500	¥25,200	¥33,600	¥45,360	5.0
HR 07-63	9'0"	2	2	0	0	¥11,700	¥15,300	¥19,500	¥25,200	¥33,600	¥45,360	5.0
HR 07-64	9'0"	2	2	0	0	¥11,700	¥15,300	¥19,500	¥25,200	¥33,600	¥45,360	5.0
HR 07-65	9'0"	2	2	0	0	¥11,700	¥15,300	¥19,500	¥25,200	¥33,600	¥45,360	5.0
HR 07-66	9'0"	2	2	0	0	¥11,700	¥15,300	¥19,500	¥25,200	¥33,600	¥45,360	5.0
HR 07-67	9'0"	2	2	0	0	¥11,700	¥15,300	¥19,500	¥25,200	¥33,600	¥45,360	5.0
HR 07-68	9'0"	2	2	0	0	¥11,700	¥15,300	¥19,500	¥25,200	¥33,600	¥45,360	5.0
HR 07-69	9'0"	2	2	0	0	¥11,700	¥15,300	¥19,500	¥25,200	¥33,600	¥45,360	5.0
HR 07-70	9'0"	2	2	0	0	¥11,700	¥15,300	¥19,500	¥25,200	¥33,600	¥45,360	5.0
HR 07-71	9'0"	2	2	0	0	¥11,700	¥15,300	¥19,500	¥25,200	¥33,600	¥45,360	5.0
HR 07-72	9'0"	2	2	0	0	¥11,700	¥15,300	¥19,500	¥25,200	¥33,600	¥45,360	5.0
HR 07-73	9'0"	2	2	0	0	¥11,700	¥15,300	¥19,500	¥25,200	¥33,600	¥45,360	5.0
HR 07-74	9'0"	2	2	0	0	¥11,700	¥15,300	¥19,500	¥25,200	¥33,600	¥45,360	5.0
HR 07-75	9'0"	2	2	0	0	¥11,700	¥15,300	¥19,500	¥25,200	¥33,600	¥45,360	5.0
HR 07-76	9'0"	2	2	0	0	¥11,700	¥15,300	¥19,500	¥25,200	¥33,600	¥45,360	5.0
HR 07-77	9'0"	2	2	0	0	¥11,700	¥15,300	¥19,500	¥25,200	¥33,600	¥45,360	5.0
HR 07-78	9'0"	2	2	0	0	¥11,700	¥15,300	¥19,500	¥25,200	¥33,600	¥45,360	5.0
HR 07-79	9'0"	2	2	0	0	¥11,700	¥15,300	¥19,500	¥25,200	¥33,600	¥45,360	5.0
HR 07-80	9'0"	2	2	0	0	¥11,700	¥15,300	¥19,500	¥25,200	¥33,600	¥45,360	5.0
HR 07-81	9'0"	2	2	0	0	¥11,700	¥15,300	¥19,500	¥25,200	¥33,600	¥45,360	5.0
HR 07-82	9'0"	2	2	0	0	¥11,700	¥15,300	¥19,500	¥25,200	¥33,600	¥45,360	5.0
HR 07-83	9'0"	2	2	0	0	¥11,700	¥15,300	¥19,500	¥25,200	¥33,600	¥45,360	5.0
HR 07-84	9'0"	2	2	0	0	¥11,700	¥15,300	¥19,500	¥25,200	¥33,600	¥45,360	5.0
HR 07-85	9'0"	2	2	0	0	¥11,700	¥15,300	¥19,500	¥25,200	¥33,600	¥45,360	5.0
HR 07-86	9'0"	2	2	0	0	¥11,700	¥15,300	¥19,500	¥25,200	¥33,600	¥45,360	5.0
HR 07-87	9'0"	2	2	0	0	¥11,700	¥15,300	¥19,500	¥25,200	¥33,600	¥45,360	5.0
HR 07-88	9'0"	2	2	0	0	¥11,700	¥15,300	¥19,500	¥25,200	¥33,600	¥45,360	5.0
HR 07												

キャリントン・ハイランダー

キャリントン・ハイランダー									
モデル	長さ	径	重量	価格	価格	価格	価格	価格	価格
Light Flyer & Spinning									
6'7" #3	6'7"	#3	11.5	¥19,700	¥20,685	¥27,500	¥28,875	CG 1	# 1
6'11" #3	6'11"	#3	14.0	¥14,000	¥14,700	¥20,200	¥21,210	CG 1	# 1
6'7" #2	6'7"	#2	11.5	¥14,500	¥15,225	¥20,700	¥21,735	CG 1	# 1
6'7" #3	6'7"	#3	11.5	¥14,500	¥15,225	¥20,800	¥21,840	CG 1	# 1
7'1" #2-3	7'1"	#2-3	14.5	¥14,500	¥15,225	¥20,800	¥21,840	CG 1	# 1
7'7" #2-3	7'7"	#2-3	15.0	¥15,000	¥15,750	¥21,400	¥22,470	CG 1	# 1
7'7" #3-4	7'7"	#3-4	15.5	¥15,500	¥16,275	¥21,800	¥22,890	CG 1	# 1
8'1" #2-3	8'1"	#2-3	16.0	¥15,600	¥16,380	¥22,000	¥23,100	CG 1	# 1
8'1" #3-4	8'1"	#3-4	16.0	¥16,000	¥16,800	¥22,400	¥23,520	CG 1	# 1
8'7" #2-3	8'7"	#2-3	16.0	¥16,000	¥16,800	¥23,600	¥24,780	CG 2	# 3
8'7" #3-4	8'7"	#3-4	16.5	¥16,500	¥17,325	¥24,100	¥25,305	CG 2	# 3
8'7" #4-5	8'7"	#4-5	17.0	¥17,000	¥17,850	¥24,600	¥25,830	CG 3	# 4
8'7" #5-6	8'7"	#5-6	17.0	¥17,000	¥17,850	¥24,600	¥25,830	FG 2	# 5
9'0" #2-3	9'0"	#2-3	16.5	¥16,500	¥17,325	¥24,100	¥25,305	CG 2	# 3
9'0" #3-4	9'0"	#3-4	17.0	¥17,000	¥17,850	¥24,600	¥25,830	CG 3	# 4
9'0" #4-5	9'0"	#4-5	17.0	¥17,000	¥17,850	¥24,600	¥25,830	CG 3	# 4
9'0" #5-6	9'0"	#5-6	17.5	¥17,500	¥18,375	¥25,100	¥26,355	FG 2	# 5

キャリントン・ブルッキー

日本向けに当店のオリジナル・ロッドとして作られた人気モデルです。細身のテーパを飛ばすパワー、魚とのファイトを楽しむ繊細なアクションという二つの相反する機能をともに高い水準で達成したロッドです。ブランク・カラーはブルー。ブルッキー標準パーツは右の写真のセットがつかます。



長さ	径	JL7777		JL7778		JL7779		JL7780	JL7781
		税別	税込	税別	税込	税別	税込		
5'7"	#3	¥13,500	¥14,175	¥19,700	¥20,685	¥27,500	¥28,875	CG 1	# 1
6'11"	#3	¥14,000	¥14,700	¥20,200	¥21,210	¥28,000	¥29,400	CG 1	# 1
6'7"	#2	¥14,500	¥15,225	¥20,700	¥21,735	¥28,500	¥29,925	CG 1	# 1
6'7"	#3	¥14,500	¥15,225	¥20,800	¥21,840	¥28,600	¥30,030	CG 1	# 1
7'1"	#2-3	¥14,500	¥15,225	¥20,800	¥21,840	¥28,600	¥30,030	CG 1	# 1
7'7"	#2-3	¥15,000	¥15,750	¥21,400	¥22,470	¥29,200	¥30,660	CG 1	# 1
7'7"	#3-4	¥15,500	¥16,275	¥21,800	¥22,890	¥29,600	¥31,080	CG 1	# 1
8'1"	#2-3	¥15,600	¥16,380	¥22,000	¥23,100	¥29,800	¥31,290	CG 1	# 1
8'1"	#3-4	¥16,000	¥16,800	¥22,400	¥23,520	¥30,200	¥31,710	CG 1	# 1
8'7"	#2-3	¥16,000	¥16,800	¥23,600	¥24,780	¥32,400	¥33,920	CG 2	# 3
8'7"	#3-4	¥16,500	¥17,325	¥24,100	¥25,305	¥32,900	¥34,545	CG 2	# 3
8'7"	#4-5	¥17,000	¥17,850	¥24,600	¥25,830	¥33,400	¥35,070	CG 3	# 4
8'7"	#5-6	¥17,000	¥17,850	¥24,600	¥25,830	¥33,400	¥35,070	FG 2	# 5
9'0"	#2-3	¥16,500	¥17,325	¥24,100	¥25,305	¥32,900	¥34,545	CG 2	# 3
9'0"	#3-4	¥17,000	¥17,850	¥24,600	¥25,830	¥33,400	¥35,070	CG 3	# 4
9'0"	#4-5	¥17,000	¥17,850	¥24,600	¥25,830	¥33,400	¥35,070	CG 3	# 4
9'0"	#5-6	¥17,500	¥18,375	¥25,100	¥26,355	¥33,900	¥35,595	FG 2	# 5

New ラミグラス・コンポジット・グラス& グラファイト・3ピース・ロッド

目を閉じてキャストするとそのイメージはまさにバンブー・ロッド。グラス独特のトルクの高いアクションと、グラファイトの軽さとスピードが混合した日本のフライ・フィッシャマン好みのニュー・デザイン・ロッド。多くのフライ・フィッシャマンに、軽さを持ったバンブー・ロッドをイメージさせることでしょう。グラファイト繊維にグラス繊維を混合してブランクを巻き上げています。全モデルとも持ち運びとアクションに優れた特性を持つ3ピース・モデルです。



ラミグラス・コンポジット・3ピース・ロッド・ フラッシュ・クリーク (価格表 (税込))			
6'6" #3	¥15,540	¥21,250	¥29,925
7'0" #3	¥16,065	¥22,050	¥30,450
7'6" #3-4	¥16,695	¥22,680	¥31,080

リップが標準でセットされています。*ブランク・カラーはブラック、全て3ピース・モデルです。

ロバート・ベニリ・ニッケル素材

ベニリの最高級シート類に使用されている美しいニッケル素材です



ロバート・ベニリは、アメリカのフライ・フィッシングのふるさとキャッツキルの地で、バンブー・ビルダー用デラックス・シート類の作者として東海岸のビルダーの間では知られています。ベニリの使うアメリカ製ニッケル素材は日本製の素材に比べて柔らかく、長期間使用していると黄色に美しく変色していくのが特徴です。このため、フェルールに使用するとスムーズな着脱が可能となります。がちがちとした差込の日本製フェルールにくらべて、柔らかな印象でスーと言う感じで着脱を快適に行えます。リール・シートの固定でもどこか固くこちない日本製に比べて、アメリカ製のニッケルはじわっとした感じでシートのフットを固定する事ができます。この使用感の違いは両者を比較していただければ直ぐ理解できます。このアメリカ製ニッケル・素材はロバート・ベニリが自らのシートを製作するために使用しているのと全く同じ素材。シートを自作するビルダーにお奨めの素材です。

12%ニッケル・シルバー・バー・ストック：長さは全モデル共33センチ。()は税別価格

- 19ミリ ¥5,460 (¥5,200)
- 22ミリ ¥6,090 (¥5,800)
- 25ミリ ¥7,770 (¥7,400)

18%ニッケル・シルバー・チューブ：長さ33センチ・外径20.5 & 内径16.5ミリ ¥5,250 (¥5,000)

ニッケル・シルバー・シート：厚さ0.82ミリ、31センチ × 31センチ ¥5,460 (¥5,200)

ハーディ・LRHドライ8'9" #5 税付 ¥102,900 (税別 ¥96,000)



1955年製作、フル・レストアー濟で極めて良好な状態になっています。LRHにはドライ・フライ・モデルとドラウ&ウエット・フライ・モデルの二つがありますが、これはドライ・フライ・モデル。シリアル・ナンバーはE96550。3ピース、エクストラ・テイップ付きモデル(アンティーク)。

プラス・ブラック・クローム・フェールル・6サイズ 各¥630(税込)



当店のオリジナル徳用フェールル

雰囲気は価格以上、アンティーク・バンパー・ロッドと同じ材質のプラス素材にブラック・スネーク・ガイドと同じクローム・加工を施した当店のオリジナル・フェールルです。価格は当店で多量に製作した為の特別価格になっています。ごらんになればお分かり

のように外観は価格以上のものになっています。初めてバンパー・ロッド製作を行うビルダーは勿論、ベテラン・ビルダーにもご満足いただける外観です。完成したバンパー・ロッドもシルバーのプラスより格段に完成度が高く見えるでしょう。サイズは下記の6サイズがあります。オスの内径がメスの内径より若干細い、いわゆるステップ・ダウン・タイプです。表示サイズはメスの内径になっていますが、ブランク合わせの正確を期すためにオスの内径も表示いたしましたのでご参照下さい。* オスのフェールル下端部は閉じて居ません。つまりオスのフェールルはパイプ状になっています。下端部を塞ぐ場合はコルク・フェールル・プラグをご使用

メス内径	4.0	4.0	5.0	5.0	6.0	6.0
オス内径	3.5	4.0	4.3	5.0	5.3	6.0

下さい。ブラック・クローム・プラス・フェールル税込み¥630(税別¥600)。

フェールル・コルク・プラグ12個入り全モデル 共税込¥210・税別¥200

グラファイト・ロッドや・グラス・ロッドのフェールル部の穴を埋める為のコルク栓。エポキシでフェールル内部に接着してください。コルクをフェールルの中まで押し込んで上部に出来た隙間にエポキシを盛って穴を塞いでも綺麗に仕上がります。又、ハーデイの古い時代のプラス・フェールルの中には、オスの下端部がチューブ状になってふさがれて居ないタイプがあります。そのオスのフェールルの下端部がコルクのプラグでふさがれていて、それがなかなか良い感じに仕上がっています。長さは全サイズ10ミリです。サイズ: 3mm 3.5mm 4mm 4.5mm 5mm 5.5mm 6.5mm 7mm

コルク穴あけガイド

6, 7mm・税込¥966(税別¥920)
8, 9, 10mm・税込¥1,029(税別¥980)



コルクの穴を綺麗にあけるには長い木工用の錐が一番ですが、先端部をリードする棒がないと真っ直ぐで綺麗な穴があきません。これは長さ20センチの真ちゅう棒の両端を皿状に加工した工具です。コルクの穴にこの棒を通して、先端すれすれまで出します。

電気ドリルは何らかの台に固定して両手が使用できるようにし錐の先を穴に入れながらコルクの穴を丁寧にあけます。尚、この棒はコルク・グリップの成型やフェールルの調整などにも使用できる大変便利な工具です。両端の皿状の溝は片方が広く、反対側は狭く(写真矢印)なっていますので錐に合わせてお使い下さい。

棒がきつい場合はコルクの穴を棒やすりで僅かに広げてスムーズに動くようにしてから作業を行ってください。外径サイズ: 6ミリ 7ミリ 8ミリ 9ミリ 10ミリ

New グラファイト・スパーサー・モデル

当店がメーカーから多量に輸入する特別のOEM価格になっています。価格で品質を判断しないでください、機能を含めた品質は価格以上のものです。メッキ、素材等は殆どのメーカー間で差がありませんが、例えばこのシートのナットにはラバー・リングが取り付けられています。この為小型シートでも固定力が極めて高いという特徴を持っています。



ナットの数が1個のタイプと、ソルトやレイク・フィッシングに適したダブルの2タイプがあります。本体部分の外径が16.5ミリと19ミリの2サイズがあります。

#4サイズまでのロッドに適した写真~のライト・ウエイト・モデル(外径16.5ミリ)と写真~の#5~#10サイズのロッドに適したスタンダード・タイプ(外径19ミリ)の2サイズがあります。19ミリ・モデルにはバット・エンドが付属していないので、小型のエクステンションをとりつけたりするのに大変適しています。耐久性と軽さが特徴のグラファイト・スパーサーが付いたモデル、グラファイト・カラーはグレーとグリーン



モデル	外径mm	長さmm	重量g	価格	備考
ライト・ウエイト	16.5	100	10	¥1,900	写真~の#1~#4
スタンダード	19	100	15	¥2,100	写真~の#5~#10

リール・シート・自作用パーツ

シートを自作なさるベテラン・ビルダー用のパーツを徐々に増やしてまいります。当店の各種スパーサーと組み合わせお好みのシートをお作り下さい。

プラス・ニッケル・コーティング・アップ・ロック・パーツ税込み¥1,995(税別¥1,900)

アンティークなタックルではプラス素材が沢山使われていました。このシートはプラスの上にクローム加工を施し更にニッケル・シルバーのメッキをかけてあります。適度な重量感、ニッケルの美しい光沢、アンティークな仕上がりにピッタリの徳用パーツです。当

別売コルク・スパーサー(¥714・税別¥680)はこのままでぴったり合います。尚、写真の完成シート一式は税込み¥2,415です。各部サイズは(シート上端外径20.6mm、内径15.8mm)

アルミ・ガン・スモーク・アップロック・シート

強力なリール固定力が特徴のアルミ・アップ・ロック・シート。ナットにはラバーのワッシャーが付いているのでリールの固定力が更に強くなります。カラーも落ち着いたガン・スモーク、魚を驚かせる事ありません。スモールとスタンダードの2サイズがあります。スタンダード・タイプには当店のコルク・スパーサーはこのままでぴったり合います。但し上部には溝が無いために、フードにコルク等を入れてブランクに固定してください。



モデル	#1	#2
内径mm	13.5	15
税込価格	¥1,323	¥1,533
税別価格	¥1,200	¥1,460

イングリッシュ・バット・エンド

コンプリート・セット税込 ¥ 3,360 (税別 ¥ 3,200)

ラバー・エンドのみ税込 ¥ 893 (税別 ¥ 850)

アルミ・エンド・キャップのみ

税込 ¥ 3,045 (税別 ¥ 2,900)



アルミ	上端内径	先端から27mmの内径	全長
エンド	20	22	35
ラバー	ネジ外径	外径	ラバー厚
ラバー・S	9	26	14
ラバー・M	9	31	14
ラバー・L	9	37	19

古いイギリス製のダブル・ハンド・ロッドに使用されていたストレート・タイプのアلمミ・メタル・キャップ。ムクのアルミ部材を削りだしたバーストック・タイプ。下端部にラバー・エンドをねじ込む穴が開いています。ラバーはアン

ティークの殆どのハーデイ・ロッドの穴にねじ込む事が出来ます(無理に入れないで下さい、きつい場合はご相談下さい)。沈み込んだようなアルミ・シルバーのカラー、重厚な感じはクラシックな仕上がりに最適です。ラバーのサイズは3種類。ねじ付きのラバー・バット・エンド又はメタル・エンドの別売も可能です。メタル・バット・エンドは1サイズのみ、ラバー・バット・エンドはS M Lの3サイズ。カラーはブラックとレッドがあります。

オリジナル・コルク・バット・エンド



パワフルなヘビー・ロッドの必需品

バット・キャップ&バット・エンド、機能性とロッドの完成度を高めます。ミディアム・ヘビーの淡水用シングル・ロッド、ソルト用のヘビー・ロッド、太いダブル・ハンド・ロッドまで対応できる

11タイプのコルク製オリジナル・バット・キャップ。表示サイズはmm。#1~#4は機能性と高級感のあるコルクとゴムの粉末を固めたものを底部に使用しています。#1と2はダブル・ハンド用のバット・エンドとしてデザインしたものです。当店のダブル・ハンド・グリップと上端部の外径が同じです。ソルト等のヘビー・ロッドにも使われる人気モデル。#6は下端部もコルクです。#5、9、10、11はフォームとコルクを組み合わせただけです。体に当てた時の安定性が高く機能的です。#7と#8は人造コルクを固めたものでライト・ロッドに適しています。

モデル	税込価格	全長C	内径	上端/最大部 B/A
#1	¥1,260	29	15	31/36
#2	¥1,260	38	15	30/39
#3	¥945	25	7	23.5/30
#4	¥945	38	7	23.5/30
#5	¥1,008	55	9	25/35
#6	¥368	34	9	23.5/28
#7	¥294	25	20	2.5/2.6
#8	¥399	29	20	2.7/3.2
#9	¥420	25	9	
#10	¥473	38	9	
#11	¥525	45	9	

大切なリールを守る ボックスキン・リール・ケース



大切なリールを収納するのに最適なボックスキン製のデラックスなリール・ケース。ボックスキンは柔らかく丈夫で更に滑りにくいために大事なリールの出し入れには最適です。内部にはボアが縫い付けであるのでリールをトラブルから保護してくれます。サイズは#5ライン用リール程度までのS, それ以上のリール用のM, ソルトやダブ。ルハンド・リール用のLの3サイズがあります。共に1個入れと2個入れがあります。

税込価格	Lサイズ	Mサイズ			Sサイズ			
		直径	高さ	値段	直径	高さ	値段	
シングル	13	7.6	¥2,174	10	5	¥1,932	4.5	¥1,785
		15.2	¥3,759		10	9		¥2,951

アンテック商品について：入れ替わりがかなり早く、インフォメーションが出た頃には無くなってしまっているものが多いため、最新情報は当店ホームページをご覧ください。www.sasanofly.com

ウッド工房ヒワタリの手作りネット

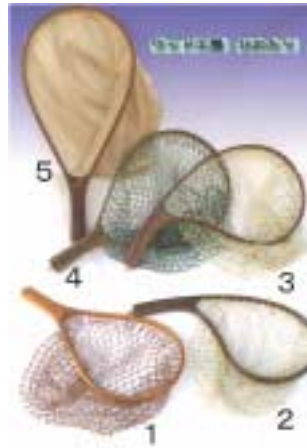

自然の中で育てられた素材・木を使った各種作品をお届けしている手作り工房がヒワタリです。自然のバランスを壊さないように出来る限り天然の素材・木や草木を取り入れて作られた"ひわたり"のウッド・ネット。手編み・ネットは全て自然の植物を素材にした草木染めで色をつけています(フォレスト・グリーン以外)。自然との調和を作品作りのもっとも大切なポリシーとしている作者の一つの成果です。写真のネット：サイズ/ネットの種類/フレームタイプ/グリップ・ウッドの種類/税込価格(ご注文時にはこの全てをご指示ください) S/手編みブラウン/ティヤードロップ/オーク/¥16,800 S/手編みライト・

タン/リーフ/ウオールナット/¥16,800 M/手編みライト・タン/リーフ/ローズ・ウッド/¥18,900 M/手編みフォレスト・グリーン/コンフォート/ウオール・ナット/¥18,900 L/リリース・ネット・ベージュ/ティヤードロップ/ローズ・ウッド/¥15,750

種類について：ネットの種類は多岐にわたっています。ウッドの種類 サイズ タイプ ネットの種類を組み合わせがあります。ご注文時にはこれらを4つを全てご指示下さい。

ネット各部の種類

- ウッド*1 ウオール・ナット ローズ・ウッド オーク
- サイズ*2 S(24cm) M(30cm) L(34cm)
- タイプ*3 ティヤードロップ リーフ コンフォート
- ネット*4 リリース・ネット 草木染め・手編み・ネット

*2サイズは最大長の内径ですがハンド・メイドのため製品ごとに若干の差があります。

*ウッドはフレーム部分がヒノキ、グリップ部分には水に強く丈夫なトチを使用しています。トチを彩色して美しい表示ウッドの模様を出しています。



*1 グリップ・ウッドの種類にはローズ・ウッド ウオール・ナット



*3 ティヤードロップ・Aは一般的な細長いタイプ、リーフ・Bはカーブして広がったタイプ、コンフォート・Cは幅広タイプです。



*4 手編みネット・カラー：フォレスト・グリーン ブラウン ライト・タン リリース・ネット・カラー：ベージュ、オリーブ、ブラウンの3色(*リリース・ネットのカラー写真はありません)

規格表	手編みネット		リリース・ネット	
	税込	税別	税込	税別
S	¥16,800	¥16,000	¥12,800	¥12,000
M	¥18,900	¥18,000	¥14,700	¥14,000
L	¥19,950	¥19,000	¥15,750	¥15,000

コンプリート・アングラーズ・スタミナ・フェルト・ソール・キット



この新しいタイプのナイロン/ポリエステル素材は、約30%程度他のコンプリート・アングラーズの通常のフェルト素材より強靱です。優れた耐磨耗性と岩の上でのスリップ防止力を高めています。長期間激しいウエディングを繰り返すフライ・フィッシャマン用のフェルト・ソールです。専用接着剤が付属しています。通常のフェルト・ソールだけのモデル(写真のもの)とヒール付モデルがあります。フェルト・ソール・モデル ¥3,990 (税別 ¥3,800) ヒール付モデル

¥4,200 (税別 ¥4,000)

デラックス・ウッド・フライ・ボックスS ¥ 8,700・M ¥ 11,500・L ¥ 12,500・バンブーM ¥ 13,500 (* 全て税込)

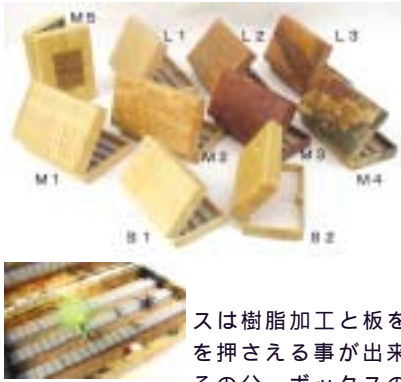

デラックスなウッド・フライ・ボックスのご要望は以前から多くお寄せいただいておりましたが、使用中に板が反ってしまう事からなかなかこれはと思うものがございました。今回ご紹介するボックス

は樹脂加工と板を薄くする事でその反りを押さえる事が出来るようになりました。その分、ボックスの深さを増す事で薄さを確保しましたので、強度の点でも問題がありません。ウッドは全て美しい木目が出たもので、取って置きフライを入れるのはぴったり。フライは硬質ラバーのスリットの中に入れて止めますが耐久性とフライ保持力に大変優れています。サイズはS M Lの3サイズですが、天然木による全くの手作りの為サイズ・カラーに若干のばらつきがあります。**サイズ(外寸):** S (105 x 63 x 34ミリ)、M (120 x 72 x 34)、L (125 x 84 x 35)。**写真:** S1・メープル S2・トチ M1・トチ M2・バース・アイ・メープル M3・カリン・パール M4・カリン・パール M5・バンブー L1メープルバースアイ・メープル L L3・ケヤキ *モデル番号の前の英語はサイズを表しています。サイズとウッド・タイプの組み合わせはご希望に合わせてお作りします。例えばM4のカリン・パールでSサイズもごさいます。フォームは一般的には両面スリットですが、ご希望によりフラット&スリットも出来ます。*価格はサイズによる違いだけです。

ダイナ・キング・アクセサリ・ツール

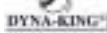

最高のタイング・バイスと言われているダイナ・キングのタイング・バイス、その同じ技術で作られた小物タイング・ツール。手軽にダイナ・キングのツールの素晴らしさを感じられる二つのポピュラーな商品をご紹介します。カッコ内の価格は税別。



アルミ製でそのデザインは重厚さに溢れています。ヘヤーがきちっとそろい、スムーズに引き出す事が出来ます。 S : ¥ 1,470 (税別 ¥ 1,400) M : ¥ 1,995 (¥ 1,900) L : ¥ 2,520 (¥ 2,400)



表面がデルリン加工のため、先端部のスレッドがスムーズに滑ります。細かい作業でもいらいらしないでしょう。片方が小型フライ、反対側が通常のサイズ用になっています。



フライ・リトリーブ・税込 ¥ 1,575



(税別 ¥ 1,500)

魚の気配がぶんぶんするブッシュの下を狙ってとっておきのフライで・・・キャストしたとたんに木の枝にフライを取られる。こんな経験はどなたでも幾度となく味わった事でしょう。このフライ・リトリーブがあれば高い枝からでも貴重なフライを取り外す事が出来ます。ロッドやウエディング・スタッフに取り付けてフックを枝に引っ掛けて後はロープを引くと枝が下がってくるという仕組みです。ロッドへ取り付けても大切なロッドをいためる事のないようにフックはゴムでカバーされています。ロープの長さは2.7メートル。

ヘキサゴン・ロッド・ケース・バンブー & ウオール・ナット 通常サイズ 税込 ¥ 9,975 ~ (税別 ¥ 95,000 ~)



素材にバンブーとブラック・ウォール・ナットの2タイプがあります。3ピース、4ピース・モデルも承ります。特別に長かったり径が太くない場合を除いて価格は殆ど変わりません。また、ケース上部に巻くアクセントのスレッド・カラーも、ロッドのラッピング・スレッドのカラーに合わせてお作りすることも出来ます。転がらない上に雰囲気が出ることから特にバンブー・ロッドを入れるのに最適

品名	3ピース用		4ピース用	
	長さ	径	長さ	径
バンブー	120	10	120	10
ウォールナット	120	10	120	10

に最適です。バンブーの厚みは約4ミリあります。写真:()

2ピース・1本入れ用ウォール・ナット製 () 2ピース1本入れ用バンブー製 () 3ピース用バンブー製。上部はレザーのバンドでふたを固定します。*対面サイズはケースの内径です。サイズの特注もお受けしますのでご遠慮なくお問い合わせ下さい。

ハンド・メイド・レプリカ・アクセサリ

ウレタン樹脂を成形加工して一つ一つ手作りで表面加工を施したリアルな溪流魚のレプリカ。それらを各種アクセサリに作ったシリーズです。

キー・ホルダー・税込 ¥ 1,575



外側のウッドのサイズは55 x 35ミリ。レプリカ本体部分の長さは40ミリ。レプリカの種類は上・ヤマメ 下・イワナ。税別 ¥ 1,500

ピンバッジ・税込 ¥ 2,520



レプリカ本体部分の長さ約32ミリ。後ろに取り外し式のピンが付いているので帽子やベストに取り付けることが出来ます。レプリカの種類は左・ヤマメ 右・イワナ。税別 ¥ 2,400

携帯用ストラップ・税込 ¥ 1,575



レプリカ本体の長さ約45ミリ。レプリカの魚には4種類あります。税別 ¥ 1,500。レインボー・トラウト アマゴ ヤマメ イワナ

特製・2005年オリジナル・サーモン・フライ・スポーツ・タオル



日頃のお引き立てに感謝申し上げます。年末・新春ご来店・又は通信販売にて ¥ 8,000以上(雑誌を除いて)お買い上げ戴きましたお客様に厚地の特製スポーツ・タオル・1本とフェース・タオル1本の2本セットを進呈申し上げます。数に限りがありますので、品切れを以て終了させて頂きまして。例年1月中旬頃には終了致しておりました。*写真のタオルは2004年のものです。

New マテリアル

当店がセレクトした新しいマテリアルの一部です。新しいフライへの創作意欲が刺激されるようなユニークな新しいマテリアルをご紹介します。

スノー・シュー・ラビット・フィート・ニュー・カラーが加わり全8色 税込 ¥ 830 (税別 ¥ 790)



スノーシュー・ラビットは長さ16センチ前後の足の部分で、全てこの

ファーから作られるコンパラ・ダン・タイプのドライ・フライ" ユージュアル" は大変有名です。アンダー・ファーは水棲動物のビーバーに似て、シルクのような滑らかさと透明感があります。これが大変効果的なダビング・ボディ材になります。ガード・ヘヤーは優れたウイング材とテール材になります。カーフ・テールより柔らかく若干細めなので、タイングがし

やすく小型フライにも使用できます。完成したフライは全体にソフトな外観と透明感の高いリアルなカラーを持っています、外見上からも"これは効果的だ"と直感できるお勧めのドライ・フライです。フライ各部が全てこのスノー・シュー・ラビットだけで巻けるので、タイング作業も極めてスピーディー、CDCフライと共に人気が高まっているドライ・フライ・パターンです。スノーシュー・ラビットのファーはフロータントの吸着性が極めて高く、たっぷり浸透させる事で強い浮力を長時間持続させる事が出来る長所があります。カラー： ミディアム・ダン ナチュラル・クリーム ライト・ダン ダーク・ダン シャトリュース オレンジ タン オリーブ

ドライ用アメリカン・ダイド・クック・サドル 税込 ¥ 1,806 (税別 ¥ 1,720)



当店のベスト・セラー・ドライ用クック・サドル。ハックルの全長は20~25センチ、一本で3~4本のドライ・フライを巻くことが出来ます。適合フック・サイズ

も#14が中心で#16が巻けるサドルも付いています。全てのカラーはダイド・カラーですがファイバーに違和感はありません、ごく自然の感じのダイド・カラーです。この徳用アメリカン・クック・サドルの品質にはきっと満足のお奨めのドライ用サドルです。カラー： オリーブ クラレット ブラック パープル ブラウン

UV・ミノー・ペーリー 税込 ¥ 672 (税別 ¥ 640)



細身で動きの良いUVカラーのマテリアル。透明感のある純白で見る角度によってカラーが微妙に変化するこのティンセルはミノーの魚

体の輝きをイミテートするのに最適。更にバック・テールやマラブーのウイングにアクセントをつけるにも適しています。鮮やかなカラーが従来のティンセルに比べて非常に鮮明です。水の中でもその刺激的な輝きは失われません。

エッグ・パール・ミルクィー・ホワイト・税込 ¥ 410 税別 ¥ 390



エッグ・フライの前に少量のこのマテリアルをかぶせて巻きつけます。エッグが膜で覆われたようにまかれて、よりリアルなイメージに仕上げられます。綿状の細い繊維が水中でも微妙なバイブレーションを演出して、単調なエッグ・フライの動きをリアルなものに変えることが出来ます。必要な長さ分量を引きちぎるようしてお使い下

さい。

スカッド・ダブ 税込 ¥ 336 (税別 ¥ 320)



スカッドやシュリングのボディを作るのに適したダビング材。ボディにダビングした後に長いファイ

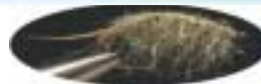

バーをニードル等で綺麗にかき出す事で動きのリアルなスカッドをイミテートする事が出来ます。長く光沢のあるシンサティック・ファイバーをメインにダビング作業を容易にするラビットをごく少量だけ混合してあります。かき出したファイバーの質感と光沢がスカッドやシュリングのイメージにピッタリです。

カラー： アンバー グレー グレー ・ オリーブ グレー ・ タン ライト・ダン オリーブ オリーブ ・ ブラウン オレンジ パール・ オリーブ ピンク シュリング ・ スカッド タン

パープル・ヘーズ・ホログラフィック・フラッシュ・ファイバー 税込 ¥ 567 (税別 ¥ 540)



しっとり濡れたような質感のパープル・カラー、光線の角度によりレンボーに輝きます。細身のティンセルですので#10程度のウェット・フライから上のサイズに使用することが

出来ます。パープルはソルトや海から遡上する魚に効果的と言われています。

カルデ・カナード・チキン・バック・パッチ 税込 ¥ 1,029 (税別 ¥ 980)



ニワトリの尾の辺りに生えているフェザーに、強力な浮力を持つパーマメント・フロータントとして大変ポピュラーなウオーター・



シェッドをたっぷり浸透させてあります。ウェットのハックルやウイングとして使用すると微妙なバイブレーションを生み出す効果的なフライ

が巻けます。水上を漂うように流れるフライは、すれた魚に最も効果的。視認性にも優れ、昼間でも使用できる万能フライが巻けます。カラー： ブラック グリズリー グリズリー・ダン オリーブ ミディアム ・ダン ブラック クリーム・イエロー ホワイト

クラフト・ファー・税込 ¥ 294 (税別 ¥ 280)



人造のファーながら、一見すると本物のファーと見分けがつかないほど全体の感触や毛先のリアルさが今までのシンサティックファーと違います。水中でのアクションがもっとも効果的なファーと言われている



ラビットの動きに極めて類似しています。クラフト・ファーは長さが8センチとラビット・ファーより繊維が長いので、ソルト・フライ、大型サーモン・フライやウエット・フライにも使用することが出来ます。

フレッシュ・ウォーターからソルト用フライまで、あらゆるフライにリアルなアクションを与えるウイングング・マテリアルです。カラーの表示は各段の左から右です。***シートのサイズは12 x 12センチ、ファーの長さは8センチ。**

カラー： ブラック ブライト ・ オレンジ ブライト ・ レッド クリーム ファイヤー ・ オレンジ 蛍光ブルー ブライト ・ グリーン 蛍光オレンジ 蛍光イエロー ゴールドデン ・ イエロー ホット ・ ピンク ミディアム ・ ブラウン ダン ・ グレー サーモン・ ピンク オリーブ レッド パープル サンド タン ホワイト (21) イエロー

ICEABOU・税込 ¥ 672 (税別 ¥ 640)



このタイプのウイング材は多くが玉虫色に変化して、本来の色をアピールできないものが殆どです。それは



それで魚の感覚を刺激して大変効果的ではありますが、時には落ち着いたカラーがより効果的な場合も少なくありません。このアイス・ブーはマテリアルの持つカラーがそのままストレートに出るタイプで、透明感の強いウイング材やテール材になります。ティンセルの輝きが各カラーの間から見えていますので

落ち着いた色合いと刺激的なティンセルの組み合わせとなり、クラシックなフライの印象に仕上げるには最適のマテリアルです。かなりソフトなマテリアルですので、水中でのバイブレーションがより効果的なウイング材になります。

カラー： ブラック ブラウン クラレット クリアー ダーク・ オリーブ 蛍光ブルー 蛍光シリーズ 蛍光シャトル リュース 蛍光オレンジ 蛍光シュリンプ ・ ピンク ホット ・ オレンジ オリーブ パープル レッド シルバー ・ グレー ゴースト イエロー

パール・ラテラル・スケール・税込 ¥ 756 (税別 ¥ 720)

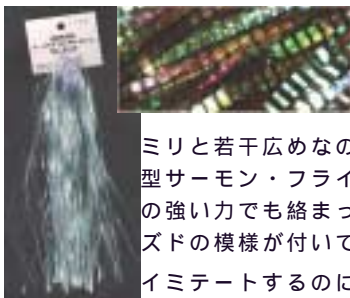

魚の鱗のように角度によって色が変化するリアルなフラッシュャー。幅が1.5

ミリと若干広めなのでソルト・ウォーターや大型サーモン・フライに適しています。波や水流の強い力でも絡まったりしない上に、エンボーズの模様が付いているので逃げ惑うミノーをイミテートするのに最適のウイング材です。

エンボースド・パール・フラッシュ・バック・シート 税込 ¥ 410 (税別 ¥ 390)

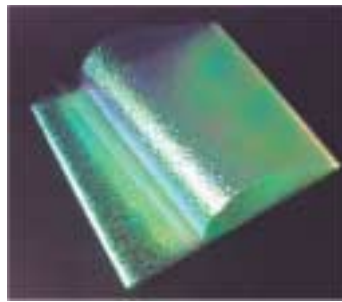

細かな凹凸がシートについている為にパール・カラーが見る位置によって青黒く複雑に変わります。ミノーが動くときに瞬時に体の色を変える時の変化のように色合いが変わります。ボディに巻くとミノーのうろこ状の表面をリアルにイミテートする

ことが出来ます。サイズ：8 x 30 センチ。

ミッジ・フラッシュ 税込 ¥ 546 (税別 ¥ 520)



アクセントにティンセルを数本入れることでフライの印象が随分変わるものです。従来、ティンセルを入れるフライはどちらかという大型のストリーマーやウエットが多かったのですが、近頃では



溪流のフライにも使用する方が増えてきました。このミッジ・フラッシャーは最もポピュラーなティンセルといわれているフラッシャブーのミッジ用モデル

です。フラッシャーの繊維がかなり細いので# 14以下のフックに最適、もちろンドライ・フライにも使用することも出来ます。各カラーは光線の当たり方で微妙変化して魚には魅惑的なカラーになります。**カラー：** タン ピーコックパール オ

リーブ クリーム ピンク 蛍光イエロー ダン

グラス・ラトルズ・税込 ¥ 756 (税別 ¥ 720)



グラス・チューブの中に2個の微小金属玉が入っているのでトリープのアクションでフライのボディから水中に音を出す事が出来ます。水の

中では音が大変良く伝わるのでその効果は地上以上。ガラスも軟質でかなり耐久性が高く出ています。更に上からダビング等で覆うのでかなりラフな使用にも耐え得る強度になっています。**3ミリ**はフック・サイズ# 14 ~ 12、**4ミリ**は# 12 ~ 10、**5ミリ**は# 8以上の大型フライに使用できます。

フライ・クリール ¥ 1,701 (税別 ¥ 1,620)



濡れたフライを入れて素早く乾燥させることの出来る小型フライ・ボックス。ベストの胸にピンで止めることが出来ます。サ

イズは縦 x 横・5 x 5センチ程度、厚みが2センチ。下端部はザル状に細かな穴が開いています。上部はフライが落ちない程度

の楕円形の穴が開いていてフライの水分を素早く乾かしてくれます。フライ・パッチも便利ですが、フライが落ちたりハックルがつぶれたりしがちです。とっておきの貴重なフライだけでもこのボックスに入れておくと、いざというときに取り出して快適に使用することが出来ます。

オリジナル・デラックス・ロッド・グリップ ¥1,995 (税込) (2枚一組)



濡れた細いロッドのフェールル部がきつくなった場合、抜くのに難儀した経験は殆どのフライ・フィッシャマンが味わったことではないでしょうか。強く捻ればロッドを破損しますし、手が滑ってガイドを壊したりする例も少なくありません。そんな時

にこの特製ロッド・グリップがあれば、殆どの場合フェールルを無理なく抜くことが出来ます。手が滑らないように外側はバックスキン、ロッドを押さえる部分は滑りにくい凹凸付きの合成樹脂で出来ています。2枚のグリップを紛失しないように、未使用時はベルクロで一緒に保管できます。サイズは11×8.5センチ。特に抜けにくい場合があるバンブー・ロッド、高価なロッドを破損しないためにも必需品です。 **当店オリジナル製品。**

スティッキー・タングステン・ウエイト
税込 ¥1,008 (税別 ¥960)



通常のウエイトより重いため、ストリーマーのビーズ・アイ等に多用されるようになったタングステン素材。これはタングステン製の粘土オモリです。粘土状のオモリは取り外しが簡単で、頻繁にドライからウエイトに変更する事が多い日本の

渓流では大変重宝なシンカーです。タングステンですと小さなサイズでも素早く潜るので水の流れの抵抗を減じる事が出来て更に沈下スピードが増します。本体の直径約3センチですのでかなり沢山のオモリが作れます。

これが本物です・・・フォルスタッフ



しまい込み寸法約25cmのハンディーな折り畳み式ウエディング・スタッフ。イミテーションが数多く出回っていますが、ウエディング・スタッフは流れの中で命を預けるものですから当店ではこの本物のスタッフを取り扱っています。行動の邪魔にならず、必要な時に威力を発揮する力強いパートナーになります。ケースから引き出すだけでウエディング・スタッフは強力なラバー・コードの力で瞬時に1本のタフな杖になりフライ・フィッシャマンのピンチを救ってくれます。グリップ部分は太いコルクで滑らずがっちり握る事が出来ます。ベルトに固定出来るデラックスなレザー・ケースに収納された頑丈な本体は、中空のアルミ製ボールなので重量も気になりません。又、使用中万一の時でも手からウエディング・スタッフが離れないように丈夫なナイロン・コードで手首に固定出来ますので紛失する事ありません。種類には右欄の8タイプがあります。一般的な日本人の体重ならレギュラー(パイプ径13ミリ)で十分ですが、強い流れをメインにする場合や体重の重い場合はスーパー(パイプ径19ミリ)が安全です。共に長さの違いで2サイズ、それぞれにカメラ取り付け台が付いたモデルがあります。



カメラ取り付け台が付いたモデルがあります。

フォルスタッフ・価格表

モデル	パイプ径	長さ	価格・税込	価格・税別
レギュラー	13mm	110cm	¥2,310	¥2,100
スーパー	19mm	120cm	¥3,300	¥3,000
コンパクト	13mm	100cm	¥1,980	¥1,800
ミニ	13mm	90cm	¥1,650	¥1,500
ミニ	13mm	80cm	¥1,320	¥1,200
ミニ	13mm	70cm	¥1,000	¥900
ミニ	13mm	60cm	¥660	¥600
ミニ	13mm	50cm	¥330	¥300

オリジナル・防水・ネット・ケース L & M

濡れたネットはそのままベストのポケットに入れたり、車のトランクや釣用バックに入れると周囲の釣具を濡らし魚の臭いが取れなくなります。濡れたウエーダーと共に、釣りが終わってからの収納には特に気を使わなくてはならないタックルの一つです。当店の防水ナイロン製ネット・ケースに入れていただければ、濡れたままどこに入れても安心です。ケースの左半分がジッパーで開閉できるのでネットを挟み込むことなく、出し入れがスムーズに行えます。又、ケース表面にはジッパーで開閉できるポケットが付いているので、フライ・ボックスやフロート等を入れることが出来ます。 **当店オリジナル製品。**



サイズ	横	縦	価格・税込
M	23	40	¥2,310
L	29	40	¥2,310

ので、フライ・ボックスやフロート等を入れることが出来ます。 **当店オリジナル製品。**

ジェス・ミラー著ザ・ダンケルド・コレクション・著者サイン入り ¥5,145 (税込) (税別 ¥4,900)



今年発売されたばかりの新作です。1987年、豪華本として発売された本の小型版です。著者のジェス・ミラーのコレクションの数々を写真で解説した美しい本です。コレクターはその一つ一つを楽しみながら、彼の豊富な知識を学ぶことができます。コレクターには大変見やすく役に立つ本です。全91ページ、これはジェス・ミラーのサインが入っています。

【価格表記について】

インフォメーションでは税込・税別の両者を併記しております。間違いが有る場合もありますので、ご注文時正確な金額をお知りになりたい場合は、見積書をご請求ください。当店は現在、値段表を随時税込みに変更しておりますが、数量が多いこと・全ての商品に説明をお付けしていることなどの事情から税別表示の商品と税込み商品が混在しております。そのためパソコン・ソフトも税込の商品であっても、税別商品価格と税別が別々にプリントされております。合計金額は同じですが混乱をお招きいたしていることをお詫言申し上げます。尚、商品のプライス・カードに税込と表記していない一部の商品は税別になっております。

年末・年始の営業：30-1日まで休み							
29	30	31	1	2	3	4	
営業	休	休	休	営業	営業	営業	

年末は29日まで営業。
30日～31日は休業です。
平常通り営業いたします。

【タックル・インフォメーションご購入料金について】

当店では新製品の入荷等に合わせて1年に2回程このタックル・インフォメーションを発行しております。定期購読をご希望のお客様はお手数ながら10号分のご購読料 ¥1,700分の切手を同封の上お申し込みください。尚、商品ご注文の折りにお申し込み戴けると、商品代金に ¥1,700 を加算した納品書を同封申し上げますので一緒にご清算ください。

営業時間 11:00 AM ~ 7:00 PM
定休日 毎週月・火曜 (月・火曜が休祭日の場合は営業致します)



〒335-0004
埼玉県蕨市(わらび)中央4-1-3
048-431-6859 Fax 048-444-6734
Eメール shop@sasanofly.com
http://www.sasanofly.com

